



デンタル専用IPスキャナー

GC-R 7600D

ジーシー-R 7600D



スピーディ&ハイクオリティ

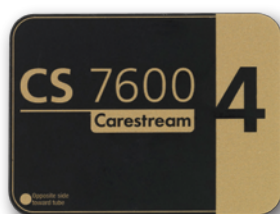

Size 4 57×76 mm



Size 3 27×54 mm



Size 2 31×41 mm



Size 1 24×40 mm



Size 0 22×35 mm

わずか5秒のスピードスキャン

ジーシーR 7600Dは高速モードスキャンでわずか5秒。
診たいタイミングを逃さず、効率的な診療が行えます。



スマートプレートをジーシーR 7600Dに挿入します。

モニタ画面で確認し、転送先のPCを選択した後、スキャン。

PCには、撮影インターフェイスを経てロメキス画像として読み込まれます。

高速モードでも、このハイクオリティ



高精度スマートプレートを目的に応じて3段階のモードでスキャンできます。ほとんどのケースは高速モード(8lp/mm:1画像/約5秒)で十分な画質が得られますが、さらに2段階の高解像度モードで、より高画質が得られます。

フィルムと変わらない使いやすさ



スマートプレートは、デンタル用フィルムと同サイズで、薄く、フレキシビリティに溢れたイメージングプレートです。デンタル専用のIPスキャナーと合わせて高画質の画像を手軽に獲得できます。

高機能画像処理ソフト「ロメキス」対応

ジーシーR 7600Dでスキャンした画像は、プランメカ社の画像処理ソフト「ロメキス」に読み込み。フィルタ処理機能をはじめとする多彩な機能が診断をサポートします。

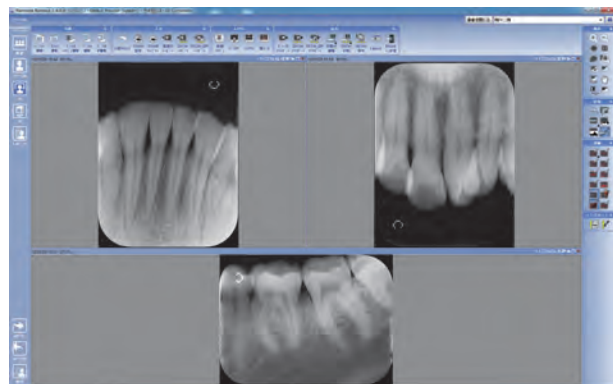

「ロメキス」の表示イメージ

ジーシーR 7600D/CS7600 スマートプレート仕様

外形寸法	267mm(高さ)×237mm(幅)×260mm(奥行き)
重量	約6kg
解像度 (スキャンタイム:1画像あたり)	超高解像度モード:17lp/mm(約28秒)
	高解像度モード:14lp/mm(約14秒)
	高速モード:8lp/mm(約5秒)
画像消去	自動消去機能
ディスプレイ	3.5インチカラーLCDモニター
接続方法	Ethernet
電源容量	100-240V(AC)、50/60Hz、1.5A
CS 7600 スマートプレート サイズ	Size 0 (22×35 mm) Size 1 (24×40 mm) Size 2 (31×41 mm) Size 3 (27×54 mm) Size 4 (57×76 mm)



「Scan & Goデバイス」

スキャンする前にICチップ内蔵のスマートプレートに転送先情報を記録すれば、スキャン後自動的に画像を該当するPCに送信、表示できます。



包装

■ジーシーR 7600D一式=スキャナー本体×1台、スマートプレート サイズ0×2枚、スマートプレート サイズ2×6枚、スロットパネル(サイズ0~3用)×1個、スロットパネル(サイズ4用)×1個、保護カバー(サイズ0)×200枚、保護カバー(サイズ2)×200枚、プレート保管ケース×1個、パッド×1個、ローラークリーニングプレート×1枚、スクリーンクリーナー×1本

別売

■CS 7600 スマートプレート/スマートプレート サイズ0(4枚入)/スマートプレート サイズ1(4枚入)/スマートプレート サイズ2(4枚入)/スマートプレート サイズ3(4枚入)/スマートプレート サイズ4(2枚入)

オプション

■Scan & Go デバイス一式=Scan & Go デバイス本体×1台、USBケーブル×1本
■ウォールマウント=ウォールマウント本体×1台、取付用ネジ類一式×1

ジーシーR 7600D 管理医療機器 特定保守管理医療機器 設置管理医療機器 223AGBZX00121A01
CS 7600 スマートプレート 一般医療機器 13B2X10060080000

※画像解析ソフト「ロメキス」、「ダイマクス」がインストールされたPCが必要になります。

※色調は印刷のため、現品と若干異なることがあります。
※掲載の参考データは、2012年7月現在のものです。

ご使用に際しては、必ず製品の
添付文書をお読みください。

発売元 **株式会社 ジーシー** / 製造販売元 **ケアストリームヘルス株式会社**

東京都文京区本郷3-2-14

東京都中央区新川12-27-1 東京住友ツインビル東館

DIC(デンタルインフォメーションセンター)

お客様窓口 ☎ **0120-416480**

受付時間9:00a.m.~5:00p.m.(土曜日、日曜日、祭日を除く)

<http://www.gcdental.co.jp>

支店

●東京(03)3813-5751 ●大阪(06)4790-7333

営業所

●北海道(011)729-2130 ●名古屋(052)757-5722

●東北(022)207-3370 ●九州(092)441-1286