

印象採得用トレー

ジーシー バイトトレー

無歯顎症例で咬合採得を精度良く迅速に行うためのトレー

上唇と下唇で
リップサポート部を
はさみこむことで
顎位を安定させます

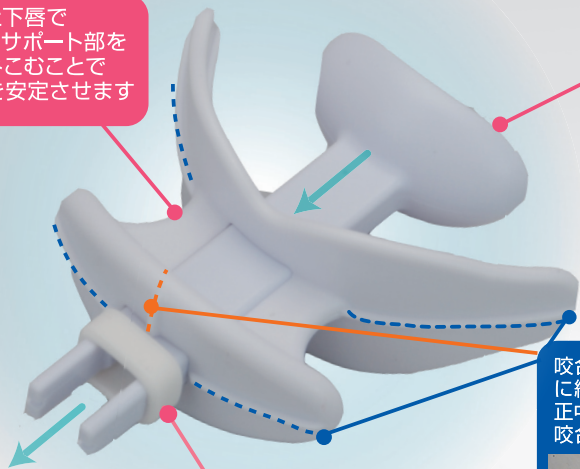

舌に接する部分
(可動式)により
咬合採得時の
下顎位の安定を
図れます

咬合平面の基準となるよう
に線状の突起ラインと
正中ラインを設け
咬合採得をサポート

ストッパーにより
脱落しにくい

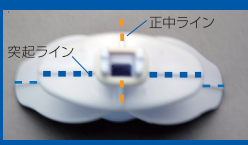

日本人の顎形態を考慮した
(頬側部の形状、長さ)設計
舌に接する部分の形状が
比較的幅広く
高齢者の舌形態にも対応

バイトトレーを用いて作製した
咬合床を使用することで
咬合採得時の調整時間を
大幅に短縮



材質 ●本体:ポリカーボネート
ストッパー:シリコーン樹脂
形態 ●無歯顎用
包装・希望医院価格 ●1個
一般医療機器 歯科印象採得用トレー
27B2X00268000034

オートクレーブ滅菌対応※

※熱による変形の恐れがありますので、
高圧蒸気滅菌を行う場合は、
ストッパーを外し分解してから
124℃以下の条件で行ってください。

バイトトレー を用いた 咬合床 作製方法

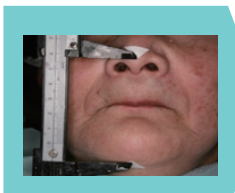

安静位顎位から咬合高
径を測定します。



シリコーン印象材のパテタイプ
(エクザファイン<パテタイプ>等)をバイトトレーに
盛り、口腔内に挿入します。



上顎面 下顎面

測定した咬合位まで下顎を閉口し、
咬合採得を行います。

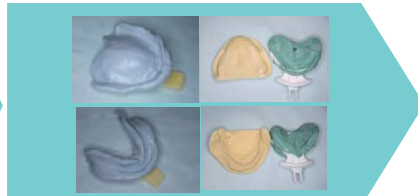

ディスプレイザブルトレー(無歯顎)を用い上
顎と下顎、それぞれソフトフレックス等で印
象採得を行い、作業模型を作製します。



作製した上下顎の模型面
に咬合採得したバイトト
レーを適合させます。

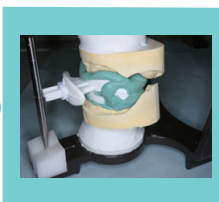

バイトトレーで得られた上
下顎の咬合位で模型を咬
合器に装着します。

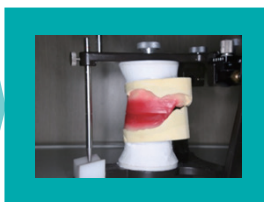

咬合床を作製します。バイ
トトレーを用いて作製した
咬合床を使用することにより、
咬合採得時の調整時間
の大幅な短縮が可能です。

◆ 関連製品

訪問診療の義歯床印象採得用
高弾性付加型シリコーン印象材

ジーシー ソフトフレックス

包装・希望医院価格
●1函:55g(48mL) 5カートリッジ、
ミキシングチップII L10本

管理医療機器 223AABZX00041000
製造販売元 株式会社ジーシーデンタルプロダクツ
愛知県春日井市鳥居松町2丁目285番地



パテ状 一次印象用ビニルシリコーン印象材

ジーシー エクザファイン パテタイプ

包装・希望医院価格
●1函:ベースパテ500g1個、キャタリストパテ
500g1個、計量スプーン2個(プラスチックグローブ、
ポリエチレンシート付き)

管理医療機器 223AABZX00042000
製造販売元 株式会社ジーシーデンタルプロダクツ
愛知県春日井市鳥居松町2丁目285番地



印象採得用トレー

ジーシー ディスポーザブルトレー(無歯顎)

材質 ●ABS樹脂
形態 ●全顎用8種=上顎XL、上顎L、上顎M、上顎S、下顎XL、下顎L、下顎M、下顎S
●バイトレスト3種=1mm、2mm、3mm

包装・希望医院価格
●全形態セット 1函:8個(8形態各1個)、
バイトレスト12個(3種各4個)
●単品包装 1函:12個(各形態別)
●バイトレスト(組合せ) 1函:36個(3形態各
12個)

一般医療機器 27B2X00268000017
製造販売元 プレミアムプラスジャパン株式会社
大阪府豊中市原田南1丁目13番地5号



ご使用に際しては、必ず製品の
添付文書をお読みください。

※色調は印刷のため、現品と若干異なることがあります。※掲載の価格は、2014年7月現在のものです。
※価格は希望医院価格です(価格には消費税は含まれておりません)。

発売元 **株式会社 ゴーシー** / 製造販売元 **プレミアムプラスジャパン株式会社**
東京都文京区本郷3丁目2番14号 大阪府豊中市原田南1丁目13番地5号

DIC(デンタルインフォメーションセンター)
お客様窓口 ☎0120-416480
受付時間9:00a.m.~5:00p.m.(土曜日、日曜日、祭日を除く)
<http://www.gcdental.co.jp>

支店
●東京(03)3813-5751 ●大阪(06)4790-7333
営業所
●北海道(011)729-2130 ●名古屋(052)757-5722
●東北(022)207-3370 ●九州(092)441-1286