

レセフィス/EX αII

歯科医院用コンピュータシステム



レセフィスがさらに使いやすく進化

「画面の見やすさ」「入力作業の行いやすさ」「処理スピードの速さ」などの操作性がさらに使いやすく向上した、歯科医院用コンピュータシステム「レセフィス/EX αII」が新登場。

電子レセプト対応

アルファ
RECEFIS/EX αII

イメージ



初めての方でも馴染みやすい画面構成

基本画面はカルテ用紙の表と裏(1号/2号カルテ)の2画面で構成。保険種別(社保・国保)に応じて画面配色が変わるため、初めての方でもわかりやすく簡単に使用できます。

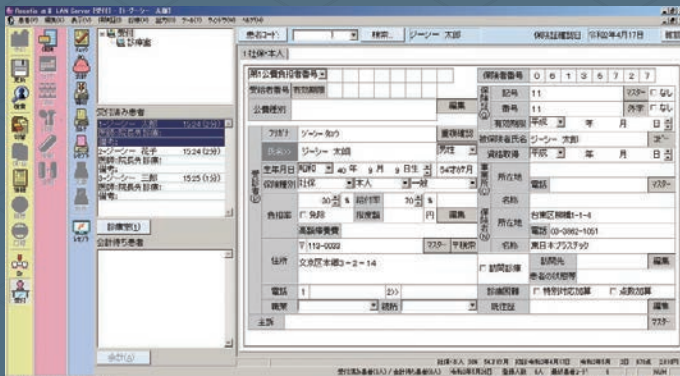

1号画面(保険情報)

医療保険、公費負担、訪問診療などの情報登録

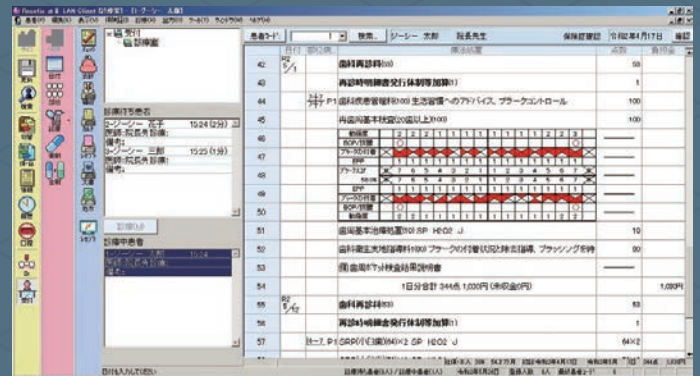

2号画面(診療情報)

処置入力支援機能やチェック機能



治療項目を選択するだけの簡単入力

部位、病名、前回の処置内容から算定可能処置を自動表示し、医院で実施した治療項目を選択するだけの簡単入力。また治療した内容を口腔内情報画面で随時表示できます。



口腔内情報画面

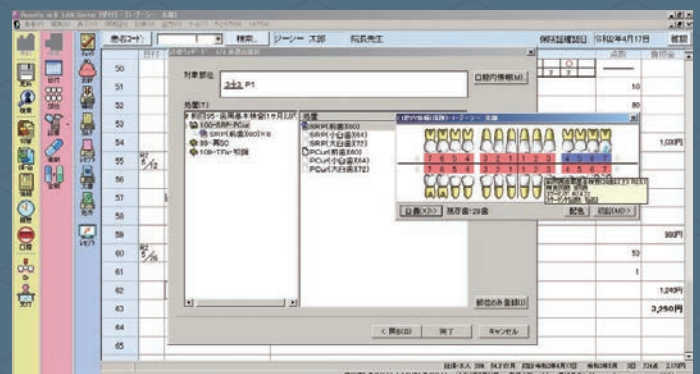

診療内容入力画面



受付・治療・会計までスムーズ診療

院内の患者さん状況(「来院」「診療待ち」「診療中」「会計待ち」「終了」)が各PC端末で把握できる受付管理機能を標準装備※。診療室への案内から診療後の会計処理までをスムーズに行うことができ、待ち時間による患者さんのストレス軽減になります。 ※LANシステムをご利用の場合

院内の患者さん状況

受付済み患者
診療待ち

会計待ち患者
会計待ち



受付管理機能画面



経営状況を多角的に分析

院内の様々なデータ検索を行い集計し、グラフ表示することが可能。統計資料は、医院経営状況を多角的に分析することに役立ち、医院マネジメントに重要な指針として活用いただけます。

●患者一覧表(リコール)/病名・処置・医師別集計表/年齢・地域統計・日別月別集計表

処置頻度表

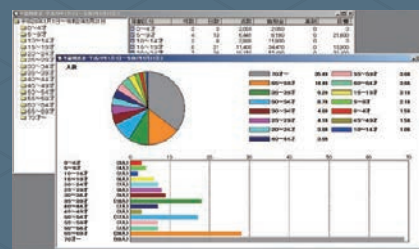

年齢頻度表



治療の説明ツールや患者さんへの情報提供をより充実に

患者さんへ提供する文書の種類をさらに増やし情報提供を充実。治療説明のコミュニケーションツールとして使用できます。また診療室で入力した提供文書は会計の領収書と同時に出力することができ、業務の効率化につながります。

- 歯周ポケット検査結果説明書
- 周術期等口腔機能管理計画書
- 周術期等口腔機能管理報告書
- 訪問診療情報提供書
- 訪問治療計画書

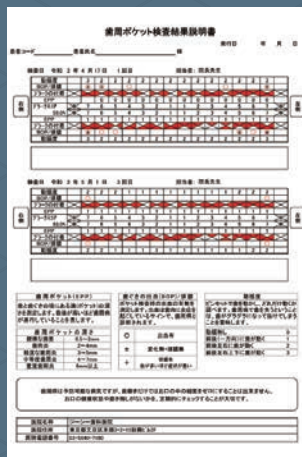

歯周ポケット検査結果説明書

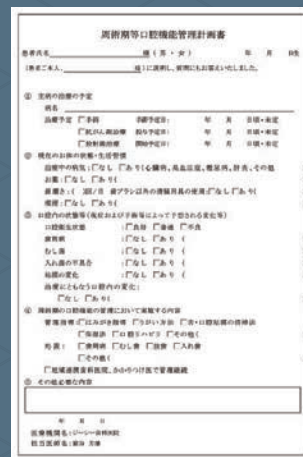

周術期等口腔機能管理計画書

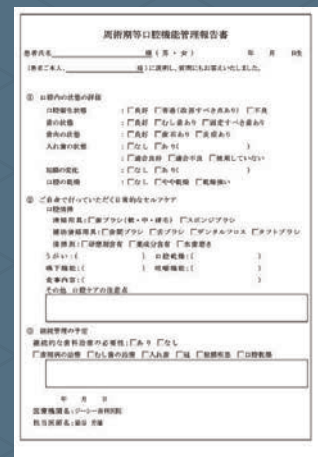

周術期等口腔機能管理報告書

充実の製品のバリエーション

機能面、コスト面などから最適なタイプを選択していただけます。

予約管理	会計管理	見積り	統計表	医院情報を多角的にサポート レセフィス/EX αⅡ
受付管理	各種文書	自費カルテ	拡張性も自在なスタンダード	レセフィス/EX αⅡ C2
カルテ誘導入力	窓口会計	欲しい機能が充実		レセフィス/EX αⅡ ライト
レセプト	領収証	優れたコストパフォーマンス		レセフィス/EX αⅡ シンプル

※掲載の情報は2020年6月現在のものです。
※本パンフレットに記載されている会社名・製品名等は各社の登録商標または商標です。
※製品の仕様および外観は、改良のため予告なく変更することがありますので、ご了承ください。
※色調は印刷のため、現品と若干異なることがあります。

リモート保守サービス

新たにリモート保守サービスが可能になりました。弊社が用意する専用USBキーを用いることで、医院様のパソコンとジーシー アイ コミュニケーションズのパソコンを接続し、リモートメンテナンスを簡単に受けることができます。



※リモートメンテナンスを行うには、別途パソコン設定費用がかかります。
※医院様の設置環境によりご利用できない場合がございます。

「レセフィス」のメンテナンスおよびアフターフォローは、株式会社ジーシー アイ コミュニケーションズ が担当いたします。

レセフィスに関するお問い合わせは
0120-704-648
受付時間9:00a.m.~5:00p.m.(土曜日、日曜日、祝日を除く)

発売元 **株式会社 ジーシー** / ユーザーサポート **株式会社 ジーシー アイ コミュニケーションズ**
東京都文京区本郷3丁目2番14号 東京都文京区本郷3丁目3番12号 ケイズビルディング8F

DIC(デンタルインフォメーションセンター) 支店
お客様窓口 **0120-416480** ●東京(03)3813-5751 ●大阪(06)4790-7333
営業所
受付時間9:00a.m.~5:00p.m.(土曜日、日曜日、祝日を除く)
<http://www.gcdental.co.jp>

●北海道(011)729-2130 ●名古屋(052)757-5722
●東北(022)207-3370 ●九州(092)441-1286