

求められる歯科医院を創るために  
～時代の変化の先を見据える「G-ZONE」～



# 業務低減 医療に集中 安心の提供

- 「再来受付機」と「自動精算機」が1台に
- 現金授受の負担軽減
- 会計待ちのストレス軽減
- 受付待ち時間の短縮
- 診療後集計の負担軽減
- 業界最薄、最小、省スペース設置
- 発声せずに患者誘導
- 院内状況が明確化
- 患者様のプライバシー保護

クリニック・診療所専用  
スマート簡易自動精算機・再来受付機

## NOMOCA-Stand

ノモカスタンド

会計業務の自動化で省人化に対応、  
さらに非接触で安全を確保。

受付・会計業務のゼロ化  
シリーズ最小サイズで設置場所を選ばない



診療・会計のワークフローのスムーズ化  
歯科医院患者誘導システム

## NOMOCA-Guide type G

ノモカガイドタイプジー

診療室へのご案内、会計へのご案内を、  
音と画面でお知らせ。

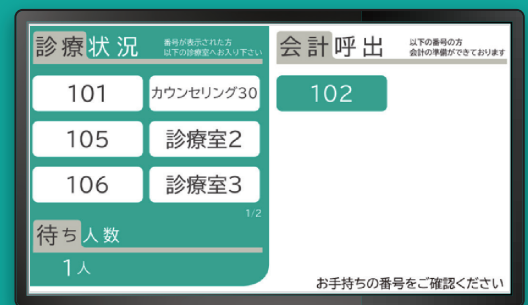

クリニック・診療所専用  
スマート簡易自動精算機・再来受付機 (釣銭機タイプ)

## NOMOCA-Stand DESK

ノモカスタンドデスク

スタンドとレジのハイブリットタイプ、  
自動受付から1円、5円の会計まで対応。

受付・会計業務のゼロ化  
1円、5円の会計まで対応可能



受付からの声掛けも不要  
スタッフも治療室内での接遇に集中可能

クリニック・診療所専用  
セルフ精算レジ

## NOMOCA-Regi

ノモカレジ

現金授受のミス低減や、  
現金を介した接触低減目的なら。

現金間違いゼロ  
一元管理でトラブルゼロ



関連製品：歯科医院用コンピューターシステム



レセフィス/Pro

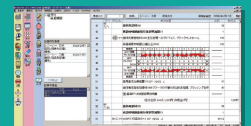

レセフィス/EX αII

レセプトコンピューターとのリンクに関しては、弊社営業  
担当者にお問い合わせください。

# NOMOCA-Stand

ノモカスタンド



製造メーカー:株式会社新世紀

業務改善					
業務分散化	設置場所自由度	受付自動化	待ち時間削減	スタッフの介在	締め作業の容易さ
○	○	○	○	不要	○
キャッシュレス対応					
クレジット		QR決済		電子マネー	
○		○ ※法人のみ		開発中	
■表示部	17インチ・カラータッチパネルディスプレイ				
■プリント機能	112mmサーマルプリンター				
■表示部通信機能	イーサネット LANアダプター		■設置環境	屋内専用	
■本体サイズ	W:460mm×D:298mm×H:1420mm				
■本体質量	約80kg		■消費電力	300W(通常)/700W(最大)	
■入力電源	AC100V(50/60Hz)		■無停電電源装置	○	
■金銭ユニット仕様	紙幣	入金 取扱金種	国内発行 3金種(千円札・5千円札・1万円札)		
		出金 取扱金種	国内発行 1金種(千円札) ※一括払い出し方式		
	硬貨	入金 取扱金種	国内発行貨 4金種(10円・50円・100円・500円) 一括3枚		
		出金 取扱金種	国内発行貨 4金種(10円・50円・100円・500円) 最大3金種同時払い出し ※一括払い出し方式		

# NOMOCA-Stand

ノモカスタンド  
デスク



釣銭機ユニット:ローレルバンクマシン  
POSシステム:株式会社新世紀

業務改善					
業務分散化	設置場所自由度	受付自動化	待ち時間削減	スタッフの介在	締め作業の容易さ
○	△	◎	◎	不要	○
キャッシュレス対応					
クレジット		QR決済		電子マネー	
○		○ ※法人のみ		開発中	
■表示部	15インチ・カラータッチパネルディスプレイ 重量:25kg				
■プリント機能	112mmサーマルプリンター				
■表示部通信機能	イーサネット LANアダプター		■設置環境	屋内専用	
■本体サイズ	W:480mm×D:530mm×H:135mm(釣銭部分のみ)				
■本体質量	約31kg(釣銭部分のみ)		■消費電力	約123W(動作時)	
■入力電源	AC100V(50/60Hz)		■無停電電源装置	○	
■金銭ユニット仕様	取扱金種	紙幣	国内発行 入金4種、出金3金種(千円札・5千円札・1万円札)		
		硬貨	国内発行 6金種(1円・5円・10円・50円・100円・500円新日)		
	収納容量	紙幣	1万円札:100枚 5千円札:100枚 千円札:300枚 ※枚数は流通券換算		
		硬貨	500円:105枚 100円:170枚 50円:120枚 10円:170枚 5円:120枚 1円170枚 ※リジェクト口5枚		

# NOMOCA-Regi

ノモカレジ



釣銭機ユニット:ローレルバンクマシン  
POSシステム:株式会社新世紀

業務改善					
業務分散化	設置場所自由度	受付自動化	待ち時間削減	スタッフの介在	締め作業の容易さ
△	△	×	△	必要	◎
キャッシュレス対応					
クレジット		QR決済		電子マネー	
○		○ ※法人のみ		開発中	
■表示部	10.1インチ投影型静電容量方式タッチパネル 重量:2.6kg				
■プリント機能	112mmサーマルプリンター				
■表示部通信機能	イーサネット LANアダプター		■設置環境	屋内専用	
■本体サイズ	W:480mm×D:530mm×H:135mm(釣銭部分のみ)				
■本体質量	約31kg(釣銭部分のみ)		■消費電力	約123W(動作時)	
■入力電源	AC100V(50/60Hz)		■無停電電源装置	○	
■金銭ユニット仕様	取扱金種	紙幣	国内発行 入金4種、出金3金種(千円札・5千円札・1万円札)		
		硬貨	国内発行 6金種(1円・5円・10円・50円・100円・500円新日)		
	収納容量	紙幣	1万円札:100枚 5千円札:100枚 千円札:300枚 ※枚数は流通券換算		
		硬貨	500円:105枚 100円:170枚 50円:120枚 10円:170枚 5円:120枚 1円170枚 ※リジェクト口5枚		

※掲載情報は2022年12月現在のものです。  
※カタログ中のソフトウェア画面は、ハメ込み合成のため実際とは若干異なります。  
※製品の仕様および外観は改良のため予告なく変更することがありますので、ご了承ください。  
※色調は印刷のため現品と若干異なることがあります。

パートナー企業:株式会社 GENOVA **GENOVA**

発売元 **株式会社 ジーシー**  
東京都文京区本郷3丁目2番14号

カスタマーサービスセンター  
お客様窓口 ☎0120-416480  
受付時間9:00a.m.~5:00p.m.(土曜日、日曜日、祝日を除く)  
<https://www.gc.dental/japan/>

支店  
●東京(03)3813-5751 ●大阪(06)4790-7333  
営業所  
●北海道(011)729-2130 ●名古屋(052)757-5722  
●東北(022)207-3370 ●九州(092)441-1286

iPhoneもAndroidも  
App Store  
Google Play  
どちらもコチラのQRでOK!  
推奨OSバージョンはiOS:14.0以上、Android:10.0以上です。

ジーシー  
公式アプリ

