

portable

# eBite2

ポータブル eバイト2

2種類の  
光で

『照らす』『広がる』『見つかる』  
ポータブルLED照明器

 **NISSIN**  
www.nissin-dental.jp

**DENTIZONE**<sup>®</sup>  
Patented

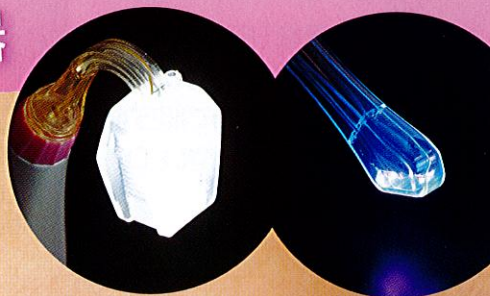

# 口腔内を明るく照らして、診療をしっかりサポート！ 一度使うと手放せなくなる歯科医師・歯科衛生士の頼れるパートナー

## 口腔内から照らす調光機能付きLED照明器

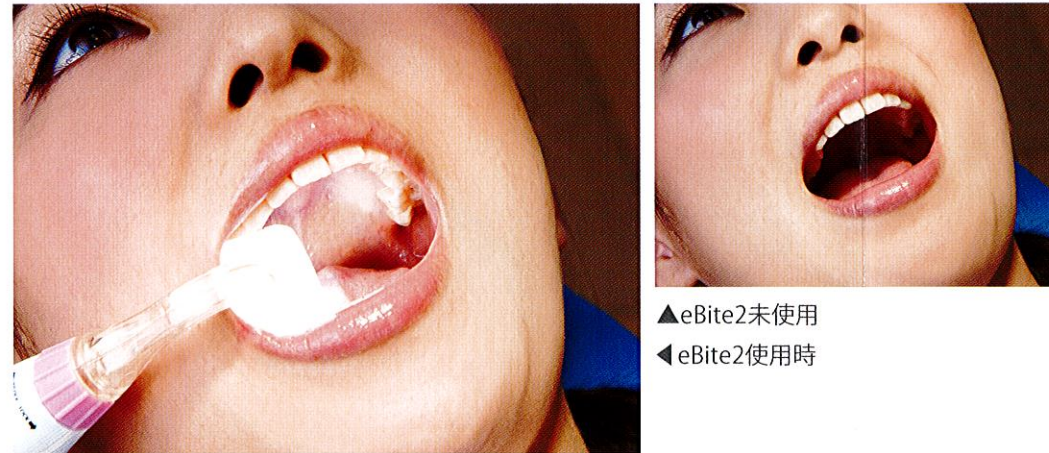

LEDライトが口腔内全体をムラなく照らすため、今まで見えづかった上顎口蓋側や臼歯遠心までしっかり見えます。また太陽光に近い光源なので、口腔内を自然な色調で把握することができます。調光機能付きLEDライトは、診療内容や環境、術者にあわせて3段階に光量を調節できます。

## 訪問診療時の光源の確保に

これまで光源の確保が難しかった訪問診療時にeBite2を使うことで、口腔内に十分な光量を確保できるため、院内と同等の明るさで診療を行うことができます。



eBite2は様々なシーンで活用できます

### 根管治療

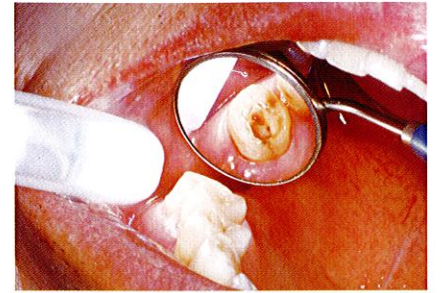

Lモードヘッド + ヘッドプロテクトカバー

### 窩洞形成

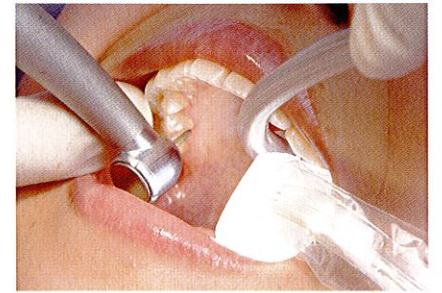

Lモードヘッド + バイトブロック

### 頬側を照明



Lモードヘッド + ヘッドプロテクトカバー

### 訪問診療・集団検診



Iモードヘッド (I機能)

### 歯みがき指導



Iモードヘッド (P機能)

## 用途によって選べる2種類のヘッド

「Lモードヘッド」と「Iモードヘッド」の2つのヘッドを付け替えることで、いろいろな用途に使用できます。



### Lモードヘッド

口腔内全体を照らすL字型LED



### 延長ケーブルの使用

ヘッド延長ケーブルを使うとヘッド部分がコンパクトになり、治療の妨げになりません。

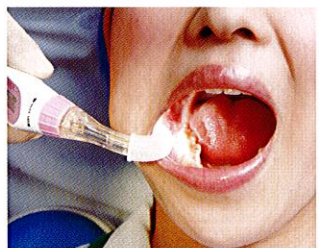

### 頬側面を照らす

ヘッドプロテクトカバーを使って、頬側を照らすことができます。



### Iモードヘッド

I機能(白色光)とP機能(青色光)の2種類の光で照らすペンライト型LED



I機能(白色光)とP機能(青色光)を使い分けることにより、検診など口腔内の観察に役立ちます。



### バイトブロック付属

患者さんにバイトブロックを噛んでもらうことでハンドピースを保持します。開口量や術式にあわせて4つのサイズのバイトブロックを装着できます。また、加熱滅菌して繰り返し使用が可能です。

### 便利な液晶モニター

使用時のモード(機能)や光の明度が一目で分かります。またバッテリー残量も表示します。



### 最大5時間の連続使用

充電式バッテリーは、2時間の充電で最大5時間\*の使用が可能です。またUSB経由でパソコンからの充電もできます。 ※Lモードヘッド・明度「Lo」使用時

### 軽量・ポータブル

本体は約60gと軽量なので、患者さんへの負担が少ないです。充電式なので、電源がなくても場所を選ばず使用できます。

# eBite2

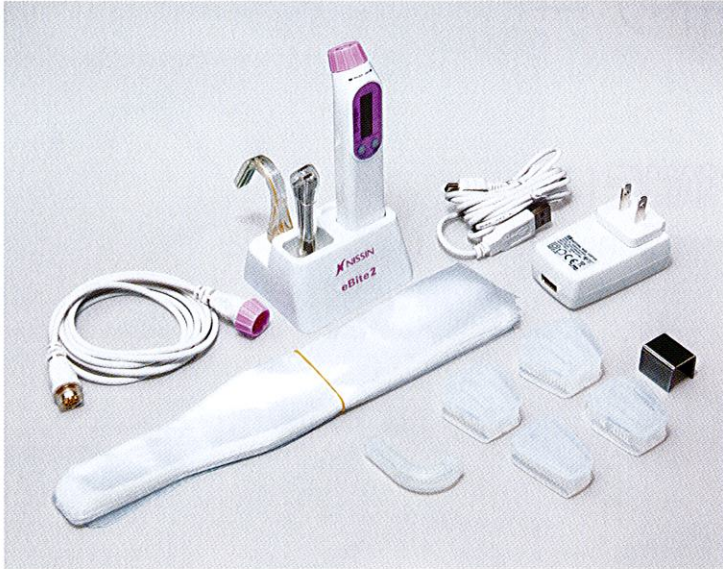

ポータブル eバイト2 標準価格 ¥59,800

## セット内容

・ハンドピース	1本	・インサート	1個
・Lモードヘッド	1個	・クレードル	1個
・Iモードヘッド	1個	・電源アダプター	1個
・バイトブロック(L,M,S,XS)	各1個	・USBケーブル	1本
・ヘッドプロテクトカバー (Lモードヘッド専用)	1個	・ヘッド延長ケーブル	1本
		・ディスクカバー	100枚

## 製品仕様

### ヘッド

Lモードヘッド	色温度	5,500K
	照度	Hi 7,000lx Me 6,000lx Lo 4,600lx
	色温度	5,000~5,600K
Iモードヘッド I機能 (白色光)	照度	Hi 9,000lx Me 7,000lx Lo 4,200lx
	波長	400~410nm
	Iモードヘッド P機能 (青色光)	照度

### ハンドピース

バッテリー	リチウムイオン電池 充電式 3.7V 530mA
ディスプレイ	液晶ディスプレイ 128 × 32ドット
重さ(ヘッド含む)	約60g

### 電源アダプター

定格電圧	AC100~240V
定格出力	DC5.0V/1.0A
定格周波数	50/60Hz
保証期間	1年間(お買い上げから)

## eBite2 単品



eバイト2  
ハンドピース  
標準価格 ¥30,000



eバイト2  
Lモードヘッド  
標準価格 ¥6,000



eバイト2  
Iモードヘッド  
標準価格 ¥9,000

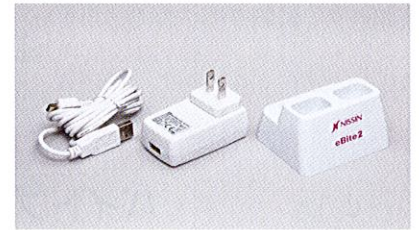

eバイト2  
充電スタンドセット  
(クレードル・USBケーブル・電源アダプター)  
標準価格 ¥7,500

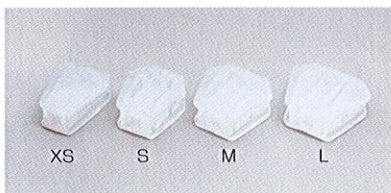

eバイト2  
バイトブロック (L,M,S,XS)  
標準価格 各¥2,000

サイズ	長さ	幅	開口部高さ (近心)	開口部高さ (遠心)	重さ
L	40.5mm	18.5mm	34mm	22mm	18g
M	40.5mm	18.5mm	29.5mm	19mm	15g
S	40mm	18mm	24mm	16.5mm	12g
XS	38mm	18mm	21mm	13mm	13g

※シリコン素材 / 加熱減菌可能



eバイト2  
インサート  
標準価格 ¥500



eバイト2  
ヘッドプロテクトカバー  
(Lモードヘッド専用)  
標準価格 ¥1,200  
※シリコン素材 / 加熱減菌可能



eバイト2  
ヘッド延長ケーブル  
標準価格 ¥5,000



eバイト2  
ディスクカバー  
(300枚入り)  
標準価格 ¥2,000

■製造販売元/株式会社ニッシン 京都府亀岡市旭町樋ノ口88 汎用歯科用照明器 一般医療機器 ニッシン ポータブル eバイト2 届出番号:26B2X00012000035  
●仕様および外観は、製品改良のため、予告なく変更することがありますので、予めご了承ください。 ●価格は、2012年6月現在のものです。標準価格に消費税は含まれておりません。

株式会社ニッシン

www.nissin-dental.jp

西日本営業所 〒604-0847 京都市中京区烏丸通り二条下る秋野々町513番地  
京都第一生命泉屋ビル8階 TEL:075-257-7255  
東日本営業所 〒110-0016 東京都台東区台東4-14-8 TEL:03-3836-3691

有限会社 マルヤマ歯科商店