

患者プレゼンテーション用ソフト



患者さんとのコミュニケーションを  
強力にサポート!













# 口腔印刷

口腔診査で得られた状況や歯周検査の結果を入力するだけ

## 初診時《P検査算定時》

歯周検査結果をイラストや表から選択出来ます。

患者様毎に歯周検査結果(プラーク付着率・出血・排膿)より判断し、コメントが自動挿入されます。

### 歯の汚れの説明書

氏名 森田 テスト 様

No. 0000000001

初診  
2013年11月11日

**左奥歯**

歯と歯の間に厚み残しが  
あり、歯肉から出血しています

**右奥歯**

歯と歯の間に厚み残しが  
あり、歯肉から出血しています

**左前歯**

歯と歯の間に厚み残しが  
あり、歯肉から出血しています

**右前歯**

歯と歯の間に厚み残しが  
あり、歯肉から出血しています

**コメント**

少し歯石があります。  
歯と歯の間に厚み残しが  
あり、歯肉から出血しています

**汚れの割合**

汚れ割合: 39.08%  
汚れなし: 60.92%

**MORITA DENTAL CLINIC**  
〒100-0001 東京都千代田区千代田1-1-1  
TEL 03-5561-1111 FAX 03-5561-1119

| 項目   | 1 | 2 | 3 | 4 | 5 | 6 | 7 | 8 | 9 | 10 | 11 | 12 | 13 | 14 | 15 | 16 | 17 | 18 | 19 | 20 | 合計    |
|------|---|---|---|---|---|---|---|---|---|----|----|----|----|----|----|----|----|----|----|----|-------|
| プラーク | 0 | 0 | 0 | 0 | 0 | 0 | 0 | 0 | 0 | 0  | 0  | 0  | 0  | 0  | 0  | 0  | 0  | 0  | 0  | 0  | 31.22 |
| 出血   | 0 | 0 | 0 | 0 | 0 | 0 | 0 | 0 | 0 | 0  | 0  | 0  | 0  | 0  | 0  | 0  | 0  | 0  | 0  | 0  | 21.10 |
| 膿    | 0 | 0 | 0 | 0 | 0 | 0 | 0 | 0 | 0 | 0  | 0  | 0  | 0  | 0  | 0  | 0  | 0  | 0  | 0  | 0  | 2.21  |

DOC-5やChirpyの歯周検査 から検査結果取込み出来ます。



No. 0000000001

氏名 森田 テスト 様

# お口の説明書



---

## MORITA DENTAL CLINIC

名古屋市千種区今池100-200  
TEL 052-123-4567  
FAX 052-123-4567  
<http://morita.d.c.com.jp>









## イラストの説明書

No. 0000000001

氏名 森田 テスト

様

C1

むし歯がエナメル質に進行した状態  
(自覚症状なし)

C2

むし歯が象牙質まで進行した状態  
(水がしみたり、かむと痛い等の症状あり)

Pul

炎症が神経まで進行した状態  
(ズキズキとした痛みがある場合もあり)

Per

炎症が根の先まで進行した状態  
(歯が浮いた感じやかむ時に痛みがある場合もあり)

残根



根だけが残っている状態

二次カリエス

つめ物やかぶせ物などで治療したところが  
再度むし歯になっている状態

充填

レジン(歯科用プラスチック)や金属(水銀  
化合物)が詰めてある状態

インレー

金属やレジン・セラミックの白いつめ物を装  
着した状態

前装金属冠



表側を白くしたかぶせ物を装着した状態

クラウン

金属やレジン・セラミックの白いかぶせ物を  
装着した状態

コア



かぶせ物を装着するための土台の状態

ポンティック

失った歯の両隣りを土台として橋をかける  
ように人工の歯を装着した状態

義歯



入れ歯の状態

インプラント

歯を失ったところのあごの骨に人工歯根を  
埋め込みその上に人工の歯を装着してい  
る状態

欠損



歯がない状態









# 歯の状態の説明書

No. 0000000001

氏名 森田 テスト

様

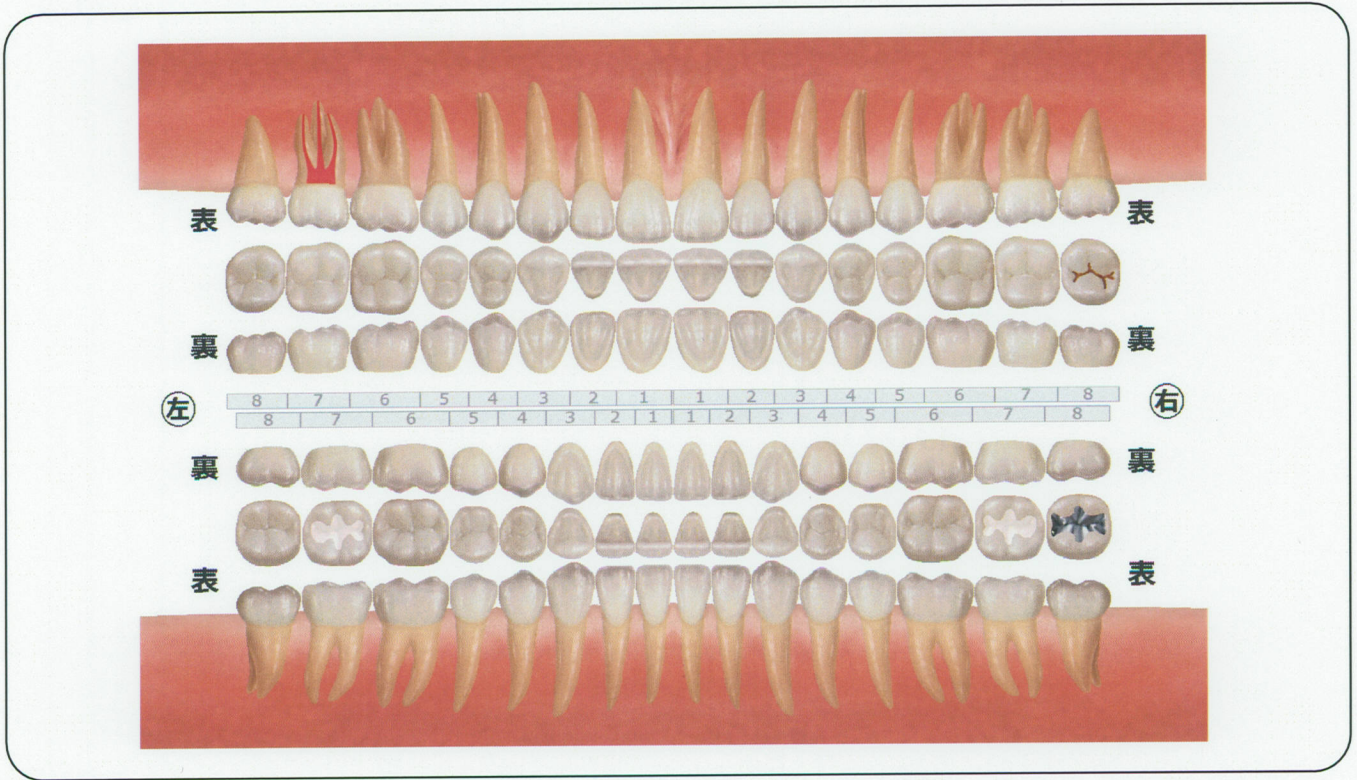

## C1 (1本)



むし歯がエナメル質に進行した状態で自覚症状はありません  
むし歯の部分を削り、歯の色をしたレジン(歯科用プラスチック)を詰めたり、型をとって金属などの  
詰め物(インレー等)を装着します

## Pul (1本)



炎症が神経まで進行した状態で、ズキズキとした痛みがある場合もあります  
神経や根の治療のあと、型をとり金属などの詰め物(インレー等)やかぶせ物(クラウン等)を装着し  
ます









# 歯周病検査の説明書

No. 0000000001

氏名 森田 テスト

様

検査日 2013年1月25日



プラーク付着率: 19.53%      出血率: 9.38%      排膿率: 0.00%

## 動揺度(歯のぐらつき)

- M0: 問題なし
- M1: 少し揺れる
- M2: 大きく揺れる
- M3: 歯が抜けそうな程大きく揺れる

## 歯周病

3~4mm:  
軽度の歯周炎になっています。歯を支えている骨の減り方もまだ軽度ですので、丁寧なブラッシングを心がけて、定期的な健診を受けてください。



## コメント

歯肉より上の歯石と歯周ポケットに付いた歯石・歯周病の細菌などを取り除き、歯根面を滑らかな状態にします。

## MORITA DENTAL CLINIC

名古屋市千種区今池100-200  
TEL 052-123-4567  
FAX 052-123-4567  
<http://morita.d.c.com.jp>









# 歯の汚れの説明書

No. 0000000001

氏名 森田 テスト 様

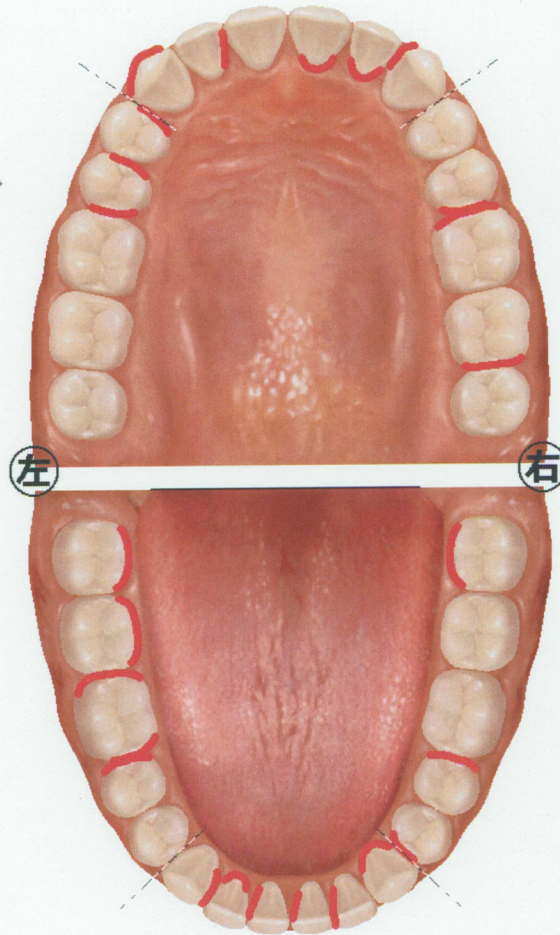

左奥歯

よく磨けています  
歯肉から出血しています

右奥歯

よく磨けています  
歯肉から出血しています

右奥歯

よく磨けています

前歯

歯肉から出血しています

## コメント

よく磨けています。

今後もいい状態を保つように丁寧なブラッシングをしてください。

※プラークの状態と歯肉の状態はそれぞれの検査結果を表示しています。

## 汚れの割合

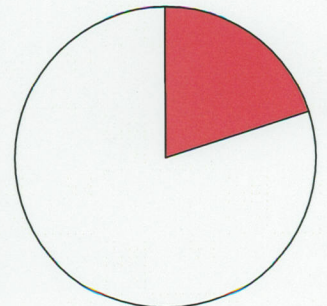

■ 汚れあり: 19.53%  
□ 汚れなし: 80.47%

## MORITA DENTAL CLINIC

名古屋市千種区今池100-200  
TEL 052-123-4567  
FAX 052-123-4567  
http://morita.d.c.com.jp











# 口腔印刷

## 口腔診査で得られた状況や歯周検査の結果を入力するだけ

### 再診時《2回目のP検査時》

歯の汚れの比較

氏名 森田 テスト 様

検査日 2013年1月11日 検査日 2013年1月25日

汚れの割合: 39.06% 汚れの割合: 19.53%

歯垢の付着の移行

100% 39.06% 19.53%

2013/01/11 2013/01/25

コメント

分以内に行い、1本の歯を数3回、裏3面に分けて力を入れずに細かく磨かし、

MORITA DENTAL CLINIC

〒100-0001 東京都千代田区千代田1-10-1

TEL: 03-5561-1100

FAX: 03-5561-1101

www.morita-dental.jp

---

歯周病検査の比較

氏名 森田 テスト 様

検査日 2013年1月11日 検査日 2013年1月25日

歯垢の付着の移行

100% 39.06% 19.53%

2013/01/11 2013/01/25

コメント

分以内に行い、1本の歯を数3回、裏3面に分けて力を入れずに細かく磨かし、

MORITA DENTAL CLINIC

〒100-0001 東京都千代田区千代田1-10-1

TEL: 03-5561-1100

FAX: 03-5561-1101

www.morita-dental.jp

---

歯周病検査の比較

氏名 森田 テスト 様

検査日 2013年1月11日 検査日 2013年1月25日

歯垢の付着の移行

100% 39.06% 19.53%

2013/01/11 2013/01/25

コメント

分以内に行い、1本の歯を数3回、裏3面に分けて力を入れずに細かく磨かし、

MORITA DENTAL CLINIC

〒100-0001 東京都千代田区千代田1-10-1

TEL: 03-5561-1100

FAX: 03-5561-1101

www.morita-dental.jp

---

歯周病検査の比較

氏名 森田 テスト 様

検査日 2013年1月11日 検査日 2013年1月25日

歯垢の付着の移行

100% 39.06% 19.53%

2013/01/11 2013/01/25

コメント

分以内に行い、1本の歯を数3回、裏3面に分けて力を入れずに細かく磨かし、

MORITA DENTAL CLINIC

〒100-0001 東京都千代田区千代田1-10-1

TEL: 03-5561-1100

FAX: 03-5561-1101

www.morita-dental.jp

or

患者様毎に歯周検査結果(プラーク付着率・出血・排膿)より判断し、前回検査結果分と比較してチャートを表示しコメントが自動挿入されます。

患者様の前回と今回の検査結果が自動反映され簡単に比較できます。

歯周検査結果をイラストや表から選択出来ます。  
DOC-5や Chirpyの歯周検査 から検査結果取込み出来ます。







# 歯周病検査の比較

No. 0000000001

氏名 森田 テスト

様

検査日 2013年1月11日

|              |   |   |   |   |   |   |   |   |   |   |   |   |   |   |   |   |
|--------------|---|---|---|---|---|---|---|---|---|---|---|---|---|---|---|---|
| プラーク         |   |   |   |   |   |   |   |   |   |   |   |   |   |   |   |   |
| 動揺度          | 1 | 2 | 0 | 0 | 0 | 0 | 1 | 0 | 0 | 0 | 0 | 0 | 1 | 2 | 0 | 0 |
| EPP<br>出血・排膿 | 3 | 4 | 2 | 2 | 1 | 2 | 3 | 2 | 0 | 2 | 1 | 0 | 3 | 3 | 2 | 2 |
| 左            | 8 | 7 | 6 | 5 | 4 | 3 | 2 | 1 | 1 | 2 | 3 | 4 | 5 | 6 | 7 | 8 |
|              | 8 | 7 | 6 | 5 | 4 | 3 | 2 | 1 | 1 | 2 | 3 | 4 | 5 | 6 | 7 | 8 |
| EPP<br>出血・排膿 | 2 | 2 | 0 | 2 | 2 | 2 | 3 | 2 | 2 | 4 | 1 | 3 | 3 | 3 | 2 | 2 |
| 動揺度          | 1 | 0 | 0 | 0 | 0 | 0 | 1 | 0 | 0 | 2 | 0 | 2 | 0 | 0 | 0 | 0 |
| プラーク         |   |   |   |   |   |   |   |   |   |   |   |   |   |   |   |   |

プラーク付着率: 39.06%    出血率: 25.00%    排膿率: 0.00%



検査日 2013年1月25日

|              |   |   |   |   |   |   |   |   |   |   |   |   |   |   |   |   |
|--------------|---|---|---|---|---|---|---|---|---|---|---|---|---|---|---|---|
| プラーク         |   |   |   |   |   |   |   |   |   |   |   |   |   |   |   |   |
| 動揺度          | 0 | 1 | 0 | 0 | 0 | 0 | 1 | 0 | 0 | 0 | 0 | 0 | 0 | 1 | 0 | 0 |
| EPP<br>出血・排膿 | 3 | 1 | 2 | 2 | 1 | 1 | 2 | 2 | 0 | 1 | 1 | 0 | 2 | 2 | 1 | 1 |
| 左            | 8 | 7 | 6 | 5 | 4 | 3 | 2 | 1 | 1 | 2 | 3 | 4 | 5 | 6 | 7 | 8 |
|              | 8 | 7 | 6 | 5 | 4 | 3 | 2 | 1 | 1 | 2 | 3 | 4 | 5 | 6 | 7 | 8 |
| EPP<br>出血・排膿 | 1 | 1 | 0 | 2 | 0 | 1 | 1 | 0 | 2 | 1 | 0 | 2 | 2 | 1 | 0 | 0 |
| 動揺度          | 1 | 0 | 0 | 0 | 0 | 0 | 1 | 0 | 0 | 1 | 0 | 0 | 0 | 0 | 0 | 0 |
| プラーク         |   |   |   |   |   |   |   |   |   |   |   |   |   |   |   |   |

プラーク付着率: 19.53%    出血率: 9.38%    排膿率: 0.00%

## MORITA DENTAL CLINIC

名古屋市千種区今池100-200  
 TEL 052-123-4567  
 FAX 052-123-4567  
<http://morita.d.c.com.jp>









# 歯周病検査の比較

No. 0000000001

氏名 森田 テスト

様

## 上顎

2013年 表  
1月11日

裏

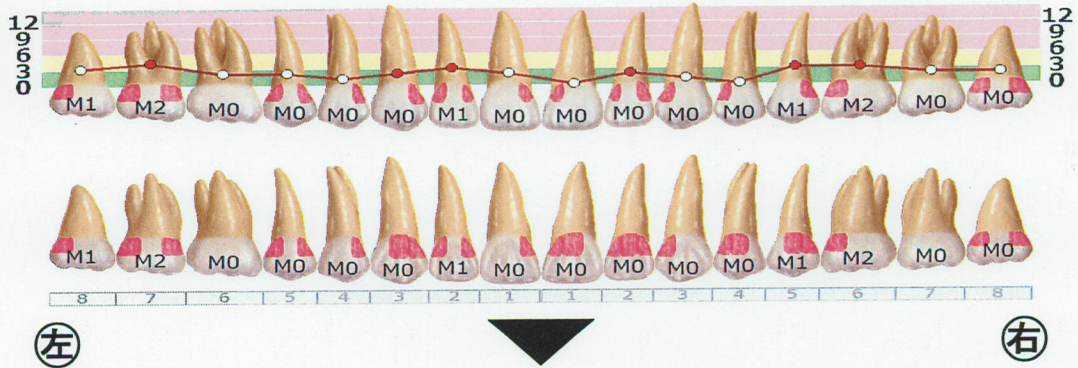

2013年 表  
1月25日

裏

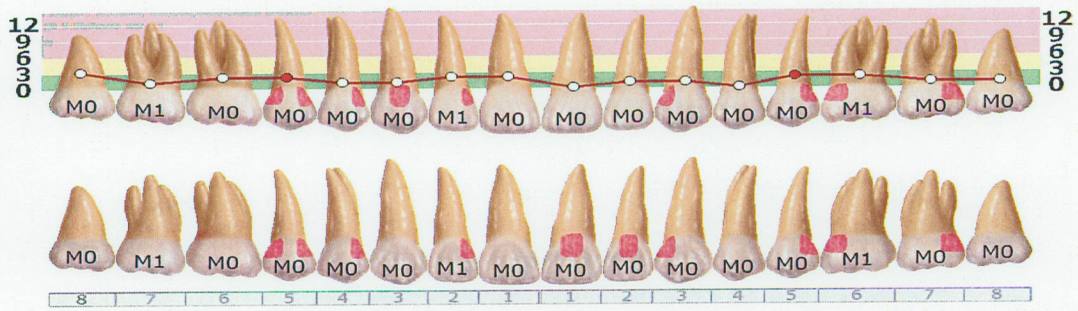

## 下顎

2013年 裏  
1月11日

表

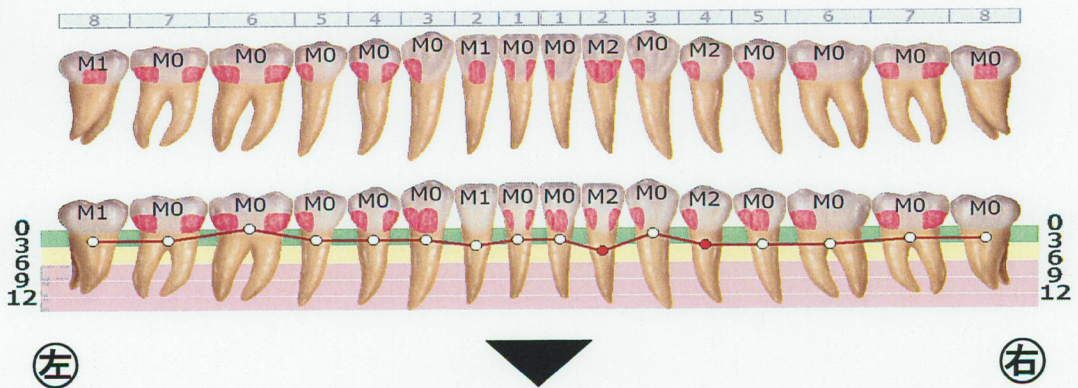

2013年 裏  
1月25日

表

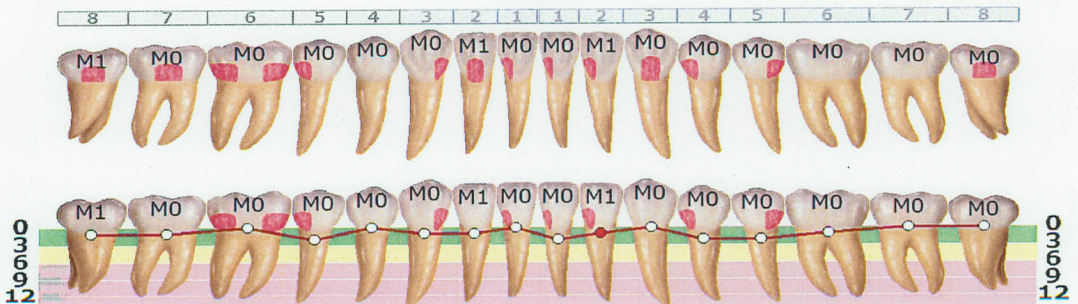

プラーク付着率: 39.06 ⇒ 19.53%    出血率: 25.00 ⇒ 9.38%    排膿率: 0.00 ⇒ 0.00%

### MORITA DENTAL CLINIC

名古屋市千種区今池100-200  
TEL 052-123-4567  
FAX 052-123-4567  
http://morita.d.c.com.jp









# 歯周病検査の比較

No. 0000000001

氏名 森田 テスト

様

## 上顎

2013年 表  
1月11日

裏

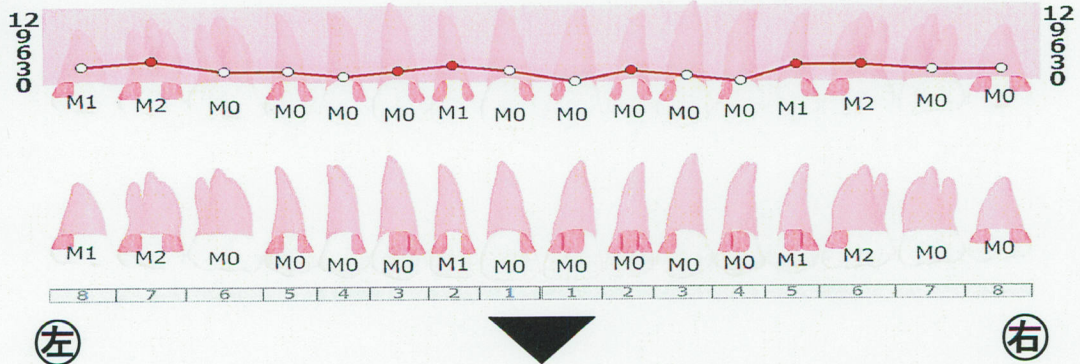

2013年 表  
1月25日

裏

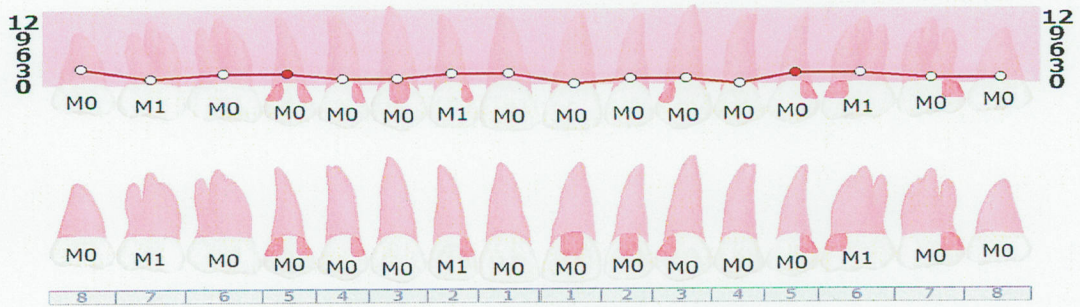

## 下顎

2013年 裏  
1月11日

表

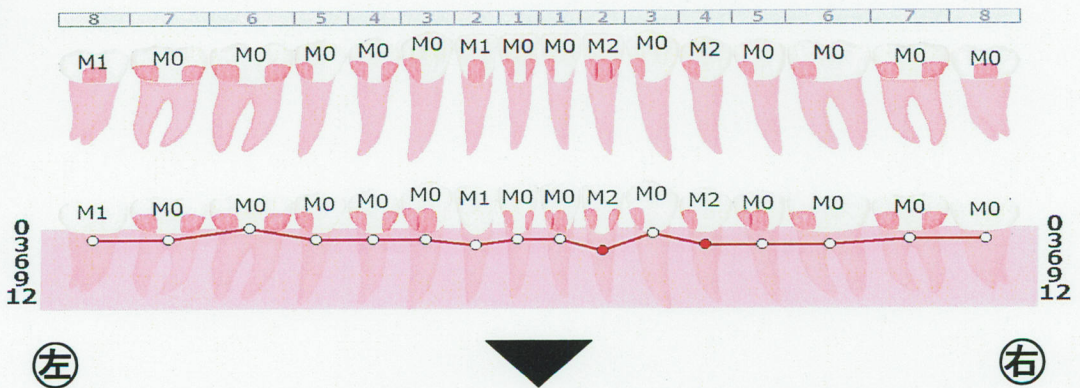

2013年 裏  
1月25日

表

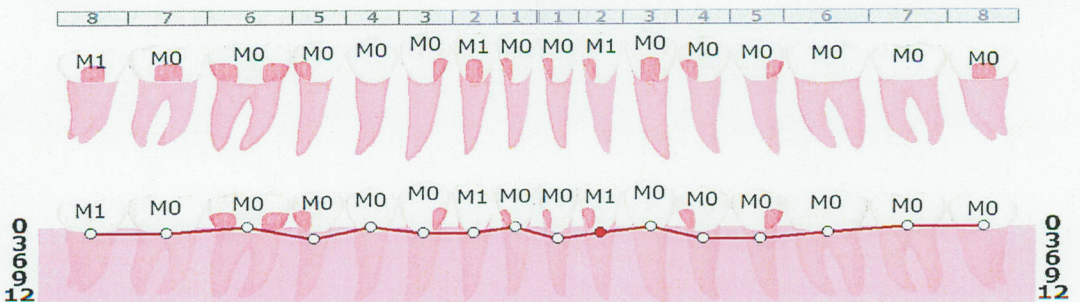

プラーク付着率: 39.06 ⇒ 19.53%    出血率: 25.00 ⇒ 9.38%    排膿率: 0.00 ⇒ 0.00%

### MORITA DENTAL CLINIC

名古屋市千種区今池100-200  
TEL 052-123-4567  
FAX 052-123-4567  
http://morita.d.c.com.jp









# 歯の汚れの比較

No. 0000000001

氏名 森田 テスト

様

検査日 2013年1月11日

検査日 2013年1月25日

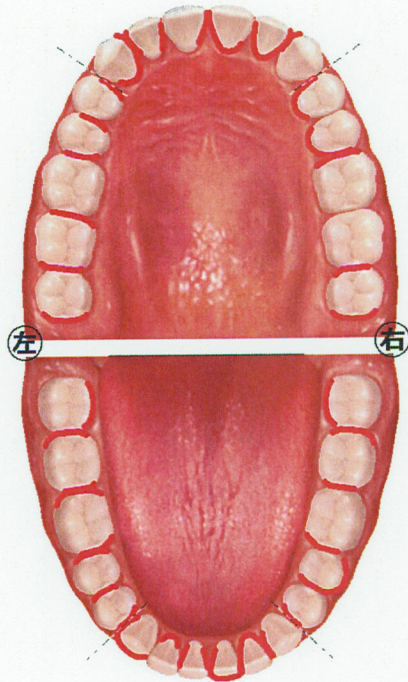

汚れの割合: 39.06%

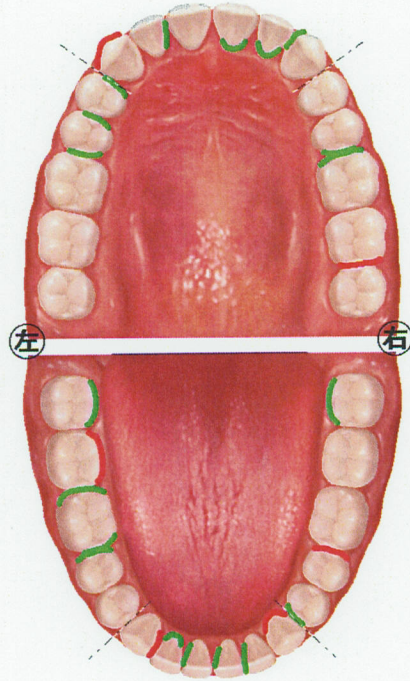

汚れの割合: 19.53%

赤: プラーク付着箇所 緑: 前回も付着していた箇所

プラークの付着(汚れ)の推移



コメント

ブラッシングは毎食後3分以内に行い、1本の歯を表3面、裏3面に分けて力を入れずに細かく動かし、磨いてください。

**MORITA DENTAL CLINIC**

名古屋市千種区今池100-200  
TEL 052-123-4567  
FAX 052-123-4567  
<http://morita.d.c.com.jp>









# 豊富なテンプレートを標準装備

あなたの歯の状態  
0000000001 森田 テスト 様  
2013年01月25日

MORITA DENTAL CLINIC  
各社標準平歯型全線 100-200  
TEL 03-533-4877  
FAX 03-533-4878  
E-MAIL morita@morita-dental.com.jp

パノラマ・口腔内5枚法・  
歯周状態・治療計画・  
口腔状態 (イラスト) を  
自動でテンプレートに、  
貼り付けられます。

歯周病治療について  
0000000001 森田 テスト 様  
2013年01月25日

歯周病  
：歯肉が赤く腫れ、歯を揺らす状態です。歯を揺らす等に出歯することがあります。  
軽度歯周病  
：歯肉が腫れ、歯を揺らす状態に陥り、歯肉が赤く腫れ、歯を揺らす状態に陥ります。  
中度歯周病  
：歯肉が腫れ、歯を揺らす状態に陥り、歯肉が赤く腫れ、歯を揺らす状態に陥ります。  
重度歯周病  
：歯肉が腫れ、歯を揺らす状態に陥り、歯肉が赤く腫れ、歯を揺らす状態に陥ります。

MORITA DENTAL CLINIC  
各社標準平歯型全線 100-200  
TEL 03-533-4877  
FAX 03-533-4878  
E-MAIL morita@morita-dental.com.jp

あなたの歯肉の状態  
0000000001 森田 はな子 様  
2013年01月25日

初期の虫歯でエナメル質の表面が侵された状態です。自覚症状はほとんどありませんが、虫歯は進行してまいります。

もりたデンタルクリニック  
各社標準平歯型全線 100-200  
TEL 03-533-4877  
FAX 03-533-4878  
E-MAIL morita@morita-dental.com.jp

しかも最新情報に  
自動更新されます。

説明書に『→』やオリジナルの  
コメント挿入など説明しながら  
簡単に作る事が出来ます。







# 神経の治療のすすめ方

0000000001 森田 はな子 様 (モリタ) 田森 1000000000

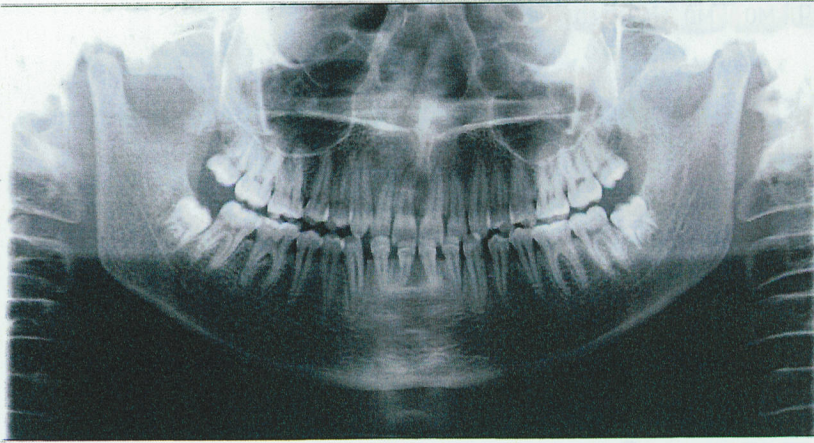

あなたのお口の中に、歯ずい（神経）の治療が必要な歯があります。歯ずいの治療は、むし歯が歯ずいまで進行した場合に行う治療です。針のようなヤスリ状の細い器具で根管内(神経の入っていたところ)をきれいにし、再度細菌が繁殖しないように、歯ずいの代わりに詰め物をします。歯ずいを取った後もしばらくは刺激が残る場合があります。治療中の歯なるべくかまないようにしてください。

## ～治療の進め方～

- ①歯ずいの治療をするために歯に穴を開けます。
- ②歯ずいを取り除きます。
- ③根の長さを測ります。
- ④消毒薬を詰めて細菌が入らないようにフタをします。
- ⑤ばい菌が繁殖しないように詰め物をします。

ここまでで神経の治療が終了し、次の治療に進みます。

## もりたデンタルクリニック

〒123-4567  
愛知県名古屋市千種区今池100-200  
TEL 052-123-4567 FAX 052-123-4568  
<http://morita.d.c.com.jp>



# あなたの歯肉の状態

0000000001 森田 はな子 様



プラーク付着率： 44.64%      出血率： 0.00%      排膿率： 0.00%



## もりたデンタルクリニック

〒123-4567  
 愛知県名古屋市千種区今池100-200  
 TEL 052-123-4567      FAX 052-123-4568  
<http://morita.d.c.com.jp>



# 治療計画

ID:0000000001 森田 テスト 様

印刷日:2013年 2月 12日

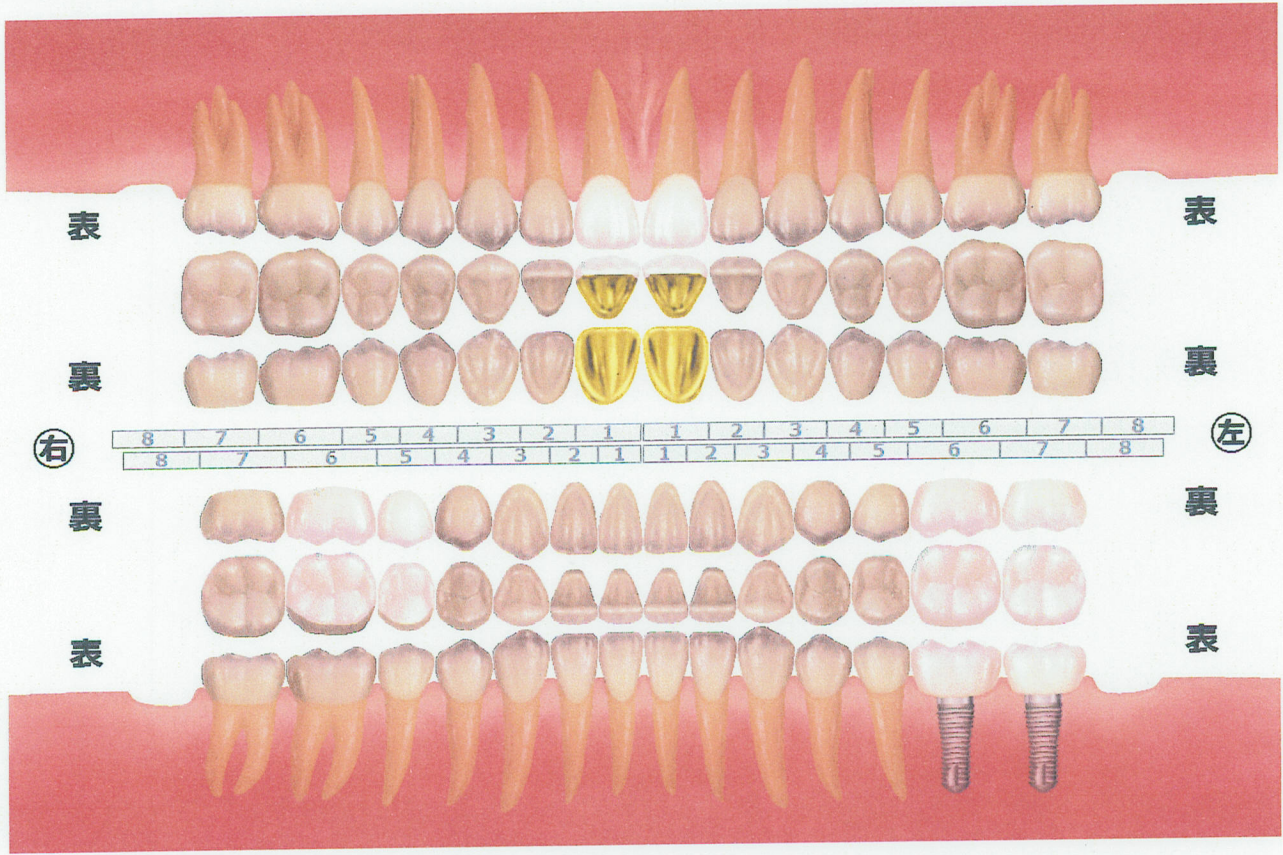

2013/01/20

| No         | 部位 | 内容                                     | 単価       | 数 | 金額       |
|------------|----|--|----------|---|----------|
| 1          | 67 | 歯が抜けてなくなったところに、人工の根を埋め込みます。            | 105,000円 | 2 | 210,000円 |
| 2          | 11 | 表側がセラミックスという白い材料で、裏面が金属でできている冠を被せます。   | 36,750円  | 2 | 73,500円  |
| 3          | 65 | 歯の一部を残して、ハイブリッドセラミックという白い材料で出来た冠を被せます。 | 52,500円  | 2 | 105,000円 |
| 見積り合計(税込み) |    |  |          |   | 388,500円 |







# Trinityアニメ Version 2.0

ハイクオリティなアニメーションで、  
患者さんに分かりやすい説明を!



Trinity Coreと連携、  
アニメイラストを貼り付けて  
見て分かる患者説明書が  
作成可能。

基礎構造から  
予防、ブラッシング等  
81種類の豊富な  
アニメーション症例。

豊富なアニメーション・症例写真を用いて、  
患者さんに分かりやすいビジュアルで説明することが  
可能になりました。



# Trinityアニメ

Version 2.0

## おもな特長

ハイクオリティなカウンセリングアニメーション。

15種類のコンテンツ、81種類の豊富なアニメーション症例で患者さんに分かりやすいビジュアルで説明ができる。



予防



ブラッシング



歯周病



歯内治療



歯冠修復



欠損補綴



インプラント



咬合



矯正

| Trinityアニメ<br>Version 2.0<br>コンテンツ一覧 | タイトル       |             | 内容         |          |            |        |
|--------------------------------------|------------|-------------|------------|----------|------------|--------|
|                                      | 1          | 2           | 1          | 2        | 3          | 4      |
| 基礎構造                                 | 永久歯        | 乳歯          | 生え変わり      |          |            |        |
| 予防                                   | バイオフィルム    | PMTC        | フッ素        | シーラント    | 3DS        |        |
| ブラッシング                               | ブラークコントロール | 歯ブラシ        | フロス        | 歯間ブラシ    | シングルタフト    | 染色     |
| 歯周病                                  | 原因         | リスク         | 進行         | 症状       | 検査         | 初期治療   |
| むし歯                                  | 原因         | リエスリスク      | 唾液・唾液検査    | 進行       | なりやすい場所    | 二次カリエス |
| むし歯治療                                | レジン充填(隣接面) | レジン充填(歯頸部)  | レジン充填(咬合面) | カリソルブ    |            |        |
| 歯内治療                                 | 困難な根管治療    | Pul         | Per        | 膿瘍・切開    | 逆行性歯髄炎     | 歯根端切除  |
| 歯冠修復                                 | インレー       | アンレー        | コア         | クラウン(有髄) | クラウン(無髄)   | 前歯(有髄) |
| 欠損補綴                                 | 欠損補綴       | ブリッジ        | 部分床義歯      | 総義歯      | 抜歯後装置      | 前歯(無髄) |
| インプラント                               | 適応         | 計画          | 治療法        | 補綴例      | インプラント義歯   | 骨増大    |
| 智歯                                   | 埋伏歯        | トラブル        | 抜歯         | 移植       |            | メンテナンス |
| 審美                                   | ホームホワイトニング | オフィスホワイトニング | ホワイトコート    | ラミネートベニア | ウォーキングブリーチ |        |
| 咬合                                   | 顎関節        | 顎関節         | 顎関節        | アブラクション  | ブラキシズム     | ナイトガード |
| 矯正                                   | ブラケット矯正    | 便宜技術        | その他の矯正法    | MTM      | ブラッシング     |        |
| その他                                  | 知覚過敏       | 分割技術        | セパレーション    | 破折       | レーザー       |        |

●仕様および外観は、製品改良のため予告なく変更することがありますのでご了承ください。●製品の色は印刷のため、実際とは異なる場合があります。

モリタ SFD

ソフト開発・発売  
**株式会社モリタ**

大阪本社 大阪府吹田市垂水町3-33-18 〒564-8650 TEL(06) 6380-2525

東京本社 東京都台東区上野2-11-15 〒110-8513 TEL(03) 3834-6161

札幌・帯広・青森・盛岡・仙台・山形・郡山・新潟・宇都宮・水戸・前橋・千葉・松戸・さいたま  
八王子・有明・横浜・長野・静岡・名古屋・岐阜・金沢・彦根・滋賀・京都・宇治・綾部・和歌山  
田辺・神戸・岡山・広島・高松・徳島・北九州・福岡・長崎・熊本・大分・宮崎・鹿児島・沖縄

www.dental-plaza.com

PUB.NO.M.3508-418 K.10,000 09.11 SUZ





MORITA

閉じる 取消

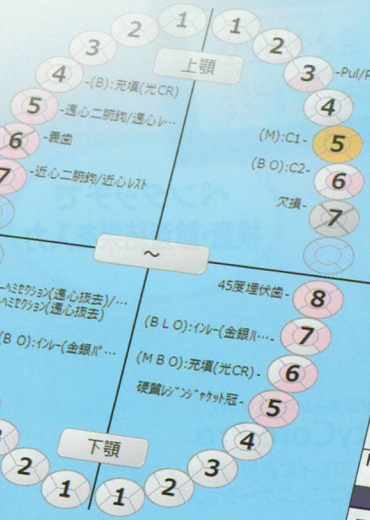

歯周検査 F8 完了

(M):C1 1根

自動[次の歯]

|             |            |           |            |           |        |
|-------------|------------|-----------|------------|-----------|--------|
| 健全歯 (永久歯)   | 健全歯 (乳歯)   | 健全歯・欠損・埋伏 | 欠損         | 残根        | 45度埋伏  |
| C1          | C2         | カリエス      | C3         | C4        | 2次カリエス |
| Pul         | Per        | Pul・Per   |            |           |        |
| 光CR         | 金ハラ        | 金合金       | 不良充填 (光CR) |           |        |
| 硬質レジン (金ハラ) | HJC        | メタルボンド    | ホセレン       | FMC (金ハラ) |        |
| FMC (金合金)   | 不適合冠 (金ハラ) |           |            |           |        |
| 硬質レジン       | 金ハラ        | 義歯        | インプラント     |           |        |

常用  
診査①  
診査②  
診査③  
X線診査  
その他  
前の歯  
次の歯

データを手軽に入力、  
シームレスに活用！

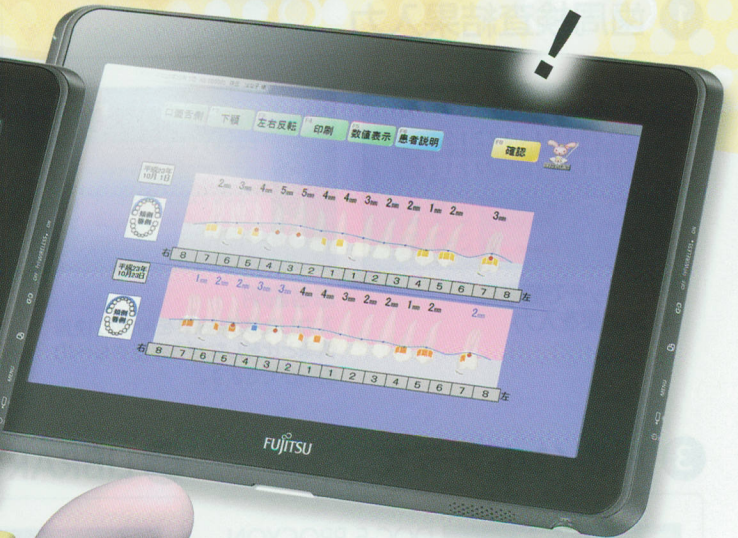
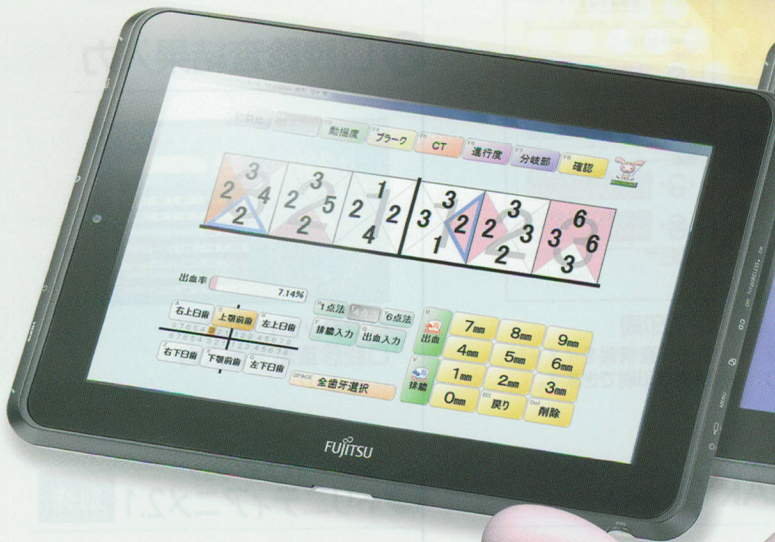

**ペンタッチで簡単入力！**  
歯周検査・口腔診査をペンタッチで入力

**シームレスなデータ連携！**  
歯周検査結果・口腔診査結果を  
DOC-5PROCYON・TrinityCoreProにデータ送信

**検査結果を患者説明用画面に切り替えて表示！**  
ビジュアルに表現することで患者さんに理解しやすい説明が可能

**Chirpy+**

DOC-5PROCYON・TrinityCorePro オプション  
歯周検査 入力装置 **チャーピー** プラス



歯周検査・口腔診査入力装置  
**Chirpy+** (チャーピプラス)

歯周検査結果・口腔診査結果を  
DOC-5PROCYON・TrinityCoreProに  
送信できます。

カルテ入力

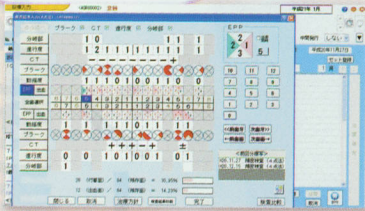

デンタルオフィスコンピュータ  
**DOC-5 PROCYON**

カルテ作成ソフトです。  
アポイント及び来院情報や窓口会計なども  
管理することができます。

**DOC-5PROCYON・  
TrinityCoreProとの  
シームレスなデータ連携!**

ペンタッチで  
検査・診査結果を入力

患者&画像説明



患者プレゼンテーション用ソフト  
**TrinityCore Pro**

ワンディスプレイに必要なデータを集約し、  
目に見えるコミュニケーションを  
可能にします。

■ 主な機能

① 歯周検査結果入力



ペンタッチで簡単に  
検査結果を入力



患者説明  
入力した検査結果を前回の検査  
情報と比較しながら患者さんへの  
説明ができます。

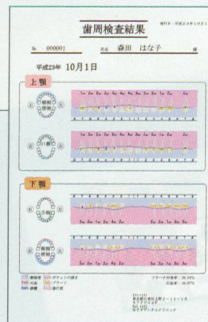

帳票印刷  
歯周検査情報をイメージ  
画像で印刷できます。

② 口腔診査結果入力

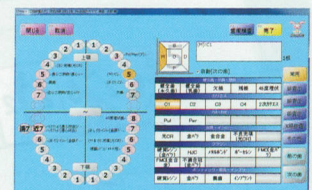

ペンタッチで簡単に  
口腔診査結果を入力

③ アポイントプラス

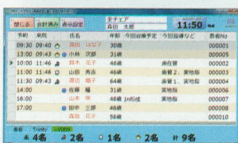

**DOC-5 PROCYON  
来院連携機能**  
本日来院予定の患者さん  
の来院状況を確認する  
ことができます。

④ LIBRARY (Teeth)

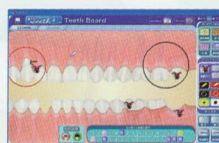

ホワイトボード感覚  
で患者さんの口腔内  
を再現することが  
できます。

⑤ 患者説明用アニメーション  
トリニティアニメ2.1 **別売**

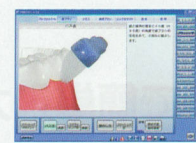

81種類の  
アニメーション  
症例での説明で  
患者さんの  
理解度もアップ!

治療へのモチベーションも高まります。

●コンピュータの基本OSは、Windows 7対応です。●コンピュータおよび関連機器の機種は予告なく変更することがあります。●仕様および外観は、製品改良のため予告なく変更することがありますのでご了承ください。  
●製品の色は印刷のため、実際とは異なる場合があります。●ご使用に際しましては、製品の添付文書及び取扱説明書を必ずお読みください。

モリタ SFD

発売  
株式会社モリタ

大阪本社 大阪府吹田市垂水町3-33-18 〒564-8650 TEL(06) 6380-2525  
東京本社 東京都台東区上野2-11-15 〒110-8513 TEL(03) 3834-6161

www.dental-olaza.com